

URBANISTIČKO - TEHNIČKI USLOVI

	<p>CRNA GORA OPŠTINA ŽABLJAK Sekretarijat za uređenje prostora, zaštitu životne sredine i komunalno stambene poslove Broj:352/19-04-45 Žabljak, 10.04.2019</p>	
1	Sekretarijat za uređenje prostora, zaštitu životne sredine i komunalno stambene poslove, na osnovu člana 74. Zakona o planiranju prostora i izgradnji objekata („Sl. list CG“ br. 64/17) člana 1 Uredbe o povjeravanju dijela poslova Ministarstva održivog razvoja i turizma jedinicama lokalne samouprave („Sl. list CG“ br. 87/18) i podnijetog zahtjeva ŽUGIĆ SVETOZARA iz Žabljaka, izdaje:	
2	<p>URBANISTIČKO-TEHNIČKE USLOVE za izradu tehničke dokumentacije</p>	
3	<p>za izgradnju stambenog objekta na katastarskoj parceli 507 KO Novakovići I, u zahvatu Prostorno urbanističkog plana opštine Žabljak do 2020. godine („Službeni list CG“, opštinski propisi br. 22/11).</p>	
4	<p>PODNOŠILAC ZAHTJEVA:</p>	<p>ŽUGIĆ SVETOZAR</p>
5	<p>POSTOJEĆE STANJE Katastarska evidencija Prema listu nepokretnosti br. 54 – izvod, na katastarskoj parceli br. 507 KO Novakovići I, evidentirana je livada 6. klase, površine 7538 m².</p>	
6	<p>PLANIRANO STANJE</p>	
7.1.	<p>Namjena parcele odnosno lokacije</p>	
	<p>Prema grafičkom prilogu br. 3 Namjena prostora Plan, predmetnu lokaciju čine poljoprivredne površine - pašnjaci, livade, žbunje i suvati.</p> <p>POLJOPRIVREDNO ZEMLJIŠTE Vrsta i namena objekata koji se mogu graditi: 1. Stambeni objekti za potrebe seoskog domaćinstva</p>	

	<p>2. Ekonomski objekti u funkciji poljoprivrede, stočarstva ili voćarstva</p> <p>3. Na osnovu urbanističkih projekata, uz preduslov da postoje pretpostavke za mogućnost infrastrukturne opremljenosti lokacije, poslovni objekti u funkciji poljoprivrede i stočarstva i voćarstva, a u sklopu poljoprivrednih zona (objekti za preradu proizvoda iz ovih oblasti i za njihovo skladištenje-hladnjače, magacini i sl.).</p> <p>TIP 1 – stanovanje malih gustina - RURALNO STANOVANJE - Stambeni objekti poljoprivrednog domaćinstva:</p> <p>Stambene zgrade izvan građevinskog područja se mogu graditi samo za vlastite potrebe i u funkciji domaćinstva koje se bavi poljoprivrednom djelatnosti, a njihova bruto površina zavisi od bruto površine izgrađenih zatvorenih privrednih objekata. Bruto površina stambene građevine može iznositi najviše 20% od bruto površine izgrađenih zatvorenih privrednih objekata.</p> <p>Domaćinstva koja imaju kućni plac van građevinskog rejonu mogu graditi i postojeće objekte adaptirati, dograđivati i sanitarno higijenski unapređivati, u skladu s pravilima građenja za seoska naselja.</p> <p>Dozvoljeni su: izgradnja stambenih objekata porodičnog stanovanja, poljoprivrednih i ekonomskih objekata poljoprivrednog domaćinstva, prodavnice i zanatske radnje, kao i ugostiteljski objekti i manji objekti za smještaj, vjerski objekti, objekti za kulturu, zdravstvo i sport i ostali objekti društvenih djelatnosti koji služe potrebama stanovnika područja.</p>
7.2.	Pravila parcelacije
	Katastarska parcela 507 KO Novakovići I, nalazi se u zahvatu Prostorno urbanističkog plana opštine Žabljak do 2020. godine („Službeni list CG“, opštinski propisi br. 22/11).
7.3.	Građevinska i regulaciona linija, odnos prema susjednim parcelama
	<p>Uslovi gradnje i regulacije</p> <ul style="list-style-type: none"> - Svaka parcela na kojoj se gradi stambeni objekat ili dio parcele na kojem se on gradi mora imati kolski i pešački prilaz sa javne saobraćajnice. - Minimalna površina djela parcele za individualno stanovanje 250m² - Maksimalna spratnost stambene zgrade P+1 +Pk - Najveći dozvoljeni indeks izgradjenosti na ukupnoj parceli 0,4 - Koeficijent zauzetosti tla parcele 0,2 - Minimalna međusobna udaljenost slobodno stojećih objekata iznosi 2,5m od ograde daljeg l 4,5m od bližeg susjeda. - Ne mogu se graditi ekonomski i poljoprivredni objekti u stambenom dijelu dvorišta. - Stambene delove dvorišta, u slučaju nove nove izgradnje postavljati na najvišoj koti, bez obzira na položaj prema saobraćajnici; - Ekonomski dio dvorišta može se postavljati uz javni put, uz uslov da se rastojanje između građevinske i regulacione linije uveća za min 3,0m zelenog pojasa; - Pravac duvanja dominantnog vjetra uvijek treba da bude od stambenog ka ekonomskom delu; - Kolski prilaz parceli min 3,0m širine, a pešački prilaz min 2,5m;

	<p>- Sve vrste vozila parkirati ili garažirati samo u ekonomskom dijelu dvorišta.</p> <p>Položaj objekata u dvorištu</p> <ul style="list-style-type: none"> - građevinsku liniju porodičnog stambenog objekta postaviti 3-5m od javnog puta; - rastojanje porodičnog stambenog objekta od susjedne parcele 2,5-3,0m; - rastojanje između susjednih porodično-stambenih objekata min. 10m (za spratne objekte) 5,0-6,0m (za prizemne objekte); - u stambenom dijelu dvorišta, pored porodično-stambenog objekta dozvoljena je izgradnja letnje kuhinje, trema, sušnice, peći za hleb, mljekara i magacina za sopstvene potrebe; - na ekonomskom dijelu dvorišta, do stambenog dijela locirati čiste ekonomske objekte, 2,5- 3,0m udaljene od susjedne parcele (ambari, koševi, magacini, nadstrešnice i sl.); - ostale ekonomske objekte (stočne staje, ispusti za stoku, đubrišta, poljske klozete) locirati na ostalom dijelu ekonomskog dvorišta, sa međusobnim rastojanjem zavisno od organizacije istog dvorišta, a ako se ekonomski djelovi susjednih parcela neposredno graniče, rastojanje ovih ekonomskih objekata od granice parcele treba da bude min 1,0m; - međusobno rastojanje stambenog objekta od susjednih staja min. 15m, a od svinjca i više; - rastojanje đubrišta i poljskog WC-a od stambenog objekta i bunara je min 20,0m i to samo na nižoj kotji; - ekonomski dio dvorišta treba da bude ograđen. <p>Prilikom izrade tehničke dokumentacije poštovati:</p> <ul style="list-style-type: none"> •Pravilnik o načinu izrade i sadržini tehničke dokumentacije za građenje objekta (Sl. list CG, br. 044/18). •Pravilnik o načinu obračuna površine i zapremine zgrade (" Sl. List CG", br. 060/18).
7	<p>PREPORUKE ZA SMANJENJE UTICAJA I ZAŠTITU OD ZEMLJOTRESA, KAO I DRUGE USLOVE ZA ZAŠTITU OD ELEMENTARNIH NEPOGODA I TEHNIČKO-TEHNOLOŠKIH I DRUGIH NESREĆA</p>
	<p>Tehničkom dokumentacijom predvidjeti mjere zaštite od požara shodno propisima za ovu vrstu objekata. U cilju zaštite od elementarnih nepogoda postupiti u skladu sa Zakonom o zaštiti i spašavanju („Službeni list CG“, br. 13/07, 05/08, 86/09, 32/11 i 54/16) i Pravilnikom o mjerama zaštite od elementarnih nepogoda („Službeni list RCG“, br. 08/93) i Zakonu o zapaljivim tečnostima i gasovima („Službeni list CG“, br. 26/10 i 48/15).</p> <p>Shodno članu 9 Zakona o zaštiti i zdravlju na radu („Službeni list CG“, br.34/14), pri izradi tehničke dokumentacije projektant koji u skladu sa propisima o uređenju prostora i izgradnji objekata izrađuje tehničku dokumentaciju za izgradnju, rekonstrukciju ili adaptaciju objekta, namijenjene za radne i pomoćne</p>

	<p>prostorije i objekte gdje se tehnološki proces obavlja na otvorenom prostoru, dužan je da predvidjeti propisane mjere zaštite na radu u skladu sa tehnološkim projektnim zadatkom. Pri izgradnji, rekonstrukciji ili rušenju objekta potrebno je izraditi Elaborat o uređenju gradilišta u skladu sa aktom nadležnog ministarstva shodno članu 10 Zakona o zaštiti i zdravlju na radu.</p> <p>Proračune raditi na VII stepen seizmičkog inteziteta po MCS skali. Objekat mora biti izgrađen prema važećim propisima za građenje u seizmičkim područjima.</p>
8	USLOVI I MJERE ZAŠTITE ŽIVOTNE SREDINE
	<p>Tehničkom dokumentacijom predvidjeti uslove i mjere za zaštitu životne sredine u skladu sa odredbama Zakona o procjeni uticaja na životnu sredinu („Službeni list CG“, br.80/05, 40/10, 73/10, 40/11, 27/13 i 52/16) i Zakonom za zaštitu prirode („Službeni list CG“, br.54/16) na osnovu urađene procjene uticaja na životnu sredinu. U slučajevima kada je potrebno izvršiti procjenu uticaja na životnu sredinu, uz zahtjev za izdavanje građevinske dozvole na glavni projekat investitor treba da dostavi Odluku o potrebi procjene uticaja na životnu sredinu, shodno članu 13 Zakona o procjeni uticaja na životnu sredinu.</p>
9	USLOVI ZA PEJZAŽNO OBLIKOVANJE
	Očuvanje svih postojećih prirodnih vrijednosti: izvori, livade, proplanci, pejzaži.
10	USLOVI I MJERE ZAŠTITE NEPOKRETNIH KULTURNIH DOBARA I NJIHOVE ZAŠTIĆENE OKOLINE
	/
11	USLOVI ZA LICA SMANJENE POKRETLJIVOSTI I LICA SA INVALIDITETOM
	<p>Tehničkom dokumentacijom obezbjediti prilaz i upotrebu objekta/objekata licima smanjene pokretljivosti u skladu sa članom 71 Zakona o planiranju prostora i izgradnji objekata i Pravilnikom o bližim uslovima i načinu prilagođavanja objekata za pristup i kretanje lica smanjene pokretljivosti i lica sa invaliditetom („Sl. list CG“ broj 48/13 i 44/15).</p>
12	USLOVI ZA POSTAVLJANJE I GRADNJU POMOĆNIH OBJEKATA
	/
13	USLOVI ZA OBJEKTE KOJI MOGU UTICATI NA BEZBJEDNOST VAZDUŠNOG SAOBRAĆAJA
	/
14	USLOVI ZA OBJEKTE KOJI MOGU UTICATI NA PROMJENE U VODNOM

	REŽIMU
	/
15	MOGUĆNOST FAZNOG GRAĐENJA OBJEKTA
	/
16	USLOVI ZA PRIKLJUČENJE NA INFRASTRUKTURU
17.1	Uslovi priključenja na elektroenergetsku infrastrukturu
	Prilikom izrade tehničke dokumentacije potrebno je poštovati sljedeće preporuke EPCG: •Tehnička preporuka za priključke potrošača na niskonaponsku mrežu TP-2 (II dopunjeno izdanje) •Tehnička preporuka – Tipizacija mjernih mjesta •Uputstvo i tehnički uslovi za izbor i ugradnju ograničavača strujnog opterećenja •Tehnička preporuka TP-1b - Distributivna transformatorska stanica DTS – EPCG 10/0.4 Kv
17.2	Uslovi priključenja na vodovodnu i kanalizacionu infrastrukturu
	/
17.3	Uslovi priključenja na saobraćajnu infrastrukturu
	Svaka parcela na kojoj se gradi stambeni objekat ili dio parcele na kojem se on gradi mora imati kolski i pešački prilaz sa javne saobraćajnice.
17.4	Ostali infrastrukturni uslovi
	Telekomunikaciona mreža Prilikom izrade tehničke dokumentacije potrebno je poštovati sljedeće preporuke: <ul style="list-style-type: none"> • Zakon o elektronskim komunikacijama ("SI list CG", br.40/13) • Pravilnik o širini zaštitnih zona i vrsti radio koridora u kojima nije dopušteno planiranje i gradnja drugih objekata ("SI list CG", br.33/14) • Pravilnik o tehničkim i drugim uslovima za priključenje, izgradnju i korišćenje elektronske komunikacione mreže, elektronske komunikacione infrastructure i povezivanje opreme i objekata ("SI list CG", br.41/15) • Pravilnik o uslovima za planiranje, izgradnju, održavanje i korišćenje pojedinih vrsta elektronskih komunikacionih mreža, elektronske komunikacione infrastructure i povezane opreme ("SI list CG", br.59/15) • Pravilnik o zajedničkom korišćenju elektronske komunikacione infrastructure i povezane opreme ("SI list CG", br.52/14)

17	POTREBA IZRADE GEODETSKIH, GEOLOŠKIH (GEOTEHNIČKIH, INŽENJERSKO-GEOLOŠKIH, HIDROGEOLOŠKIH, GEOMEHANIČKIH I SEIZMIČKIH) PODLOGA, KAO I VRŠENJA GEOTEHNIČKIH ISTRAŽNIH RADOVA I DRUGIH ISPITIVANJA	
	Prije izrade tehničke dokumentacije shodno članu 7. Zakona o geološkim istraživanjima ("Sl.list RCG", br.28/93, 27/94, 42/9) i ("Sl.list CG", br.26/07, 28/11) izraditi Projekat geoloških istraživanja tla za predmetnu lokaciju i Elaborat o rezultatima izvršenih geoloških istraživanja.	
18	POTREBA IZRADE URBANISTIČKOG PROJEKTA	
	/	
20	ZA ZGRADE URBANISTIČKO-TEHNIČKI USLOVI SADRŽE I URBANISTIČKE PARAMETRE	
	Oznaka urbanističkih parcela	k.p. 507 KO Novakovići I
	Površina urbanističkih parcela	Pkp = 7538 m ²
	Maksimalni indeks zauzetosti	0,2
	Maksimalni indeks izgrađenosti	0,4
	Bruto građevinska površina objekata (max BGP)	*Prema Pravilniku o bližem sadržaju i formi planskog dokumenta, kriterijumima namjene površina, elementima urbanističke regulacije i jedinstvenim grafičkim simbolima ("Službeni list Crne Gore", br. 024/10 od 30.04.2010, 033/14 od 04.08.2014), porodično stanovanje je u objektima do 500 m ² i sa najviše četiri zasebne stambene jedinice.
	Maksimalna spratnost objekata	P+1+Pk
	Maksimalna visinska kota objekta	
	Parametri za parkiranje odnosno garažiranje vozila	
	U detaljnom urbanističkom planiranju, potrebe za parking mjestima procjenjuju se u zavisnosti od namene planiranih površina a predlaže se slijedeći normativ za osnovne grupe gradskih sadržaja: - stanovanje (na 1000 m ²) ----- 8 pm (lokalni uslovi min 6 a max 9 pm); - proizvodnja (na 1000 m ²) ----- 10 pm (3-12 pm);	

	- poslovanje (na 1000 m2) ----- 15 pm (5-20 pm); - trgovina (na 1000 m2) ----- 30 pm (20-40 pm); - hoteli (na 1000 m2) ----- 15 pm (10-20 pm); - restorani (na 1000 m2) ----- 60 pm (20-100 pm); - za sportske dvorane, stadione i sl. (na 100 posetilaca) -----12 pm.	
	Smjernice za oblikovanje i materijalizaciju, posebno u odnosu na ambijentalna svojstva područja /	
	Uslovi za unapređenje energetske efikasnosti Kod gradnje nove kuće važno je već u fazi idejnog projektovanja predvideti sve što je neophodno da se dobije kvalitetna i optimalna energetska kuća: analizirati lokaciju, orijentaciju i oblik kuće; primijeniti visok nivo toplotne zaštite kompletnog spoljašnjeg omotača kuće, iskoristiti toplotne dobitke od sunca i zaštititi se od preteranog osunčanja; koristiti energetske efikasne sisteme grejanja, hlađenja i ventilacije i kombinovati iste sa obnovljivim izvorima energije.	
21	DOSTAVLJENO: - Podnosiocu zahtjeva - Direktoratu za inspekcijski nadzor i licenciranje - U spise predmeta	
22	OBRAĐIVAČI URBANISTIČKO-TEHNIČKIH USLOVA:	Vesko Dedeić 
23	OVLAŠĆENO SLUŽBENO LICE:	
24	M.P.	SEKRETAR Sava Zeković 
25	PRILOZI - Grafički prilozi iz planskog dokumenta - List nepokretnost i kopija plana	



**PODRUČNA JEDINICA
ZABLJAK**

Broj: 114-956-729/2019
Datum: 06.03.2019
KO: NOVAKOVIĆI I

Na osnovu člana 173 Zakona o državnom premjeru i katastru nepokretnosti ("Sl. list RCG" br. 29/07, "Sl. list CG" br. 73/10, 032/11, 040/11, 043/15, 037/17 i 17/18), postupajući po zahtjevu OPŠTINA, , izdaje se

LIST NEPOKRETNOSTI 54 - IZVOD

Podaci o parcelama

Broj	Podbroj	Broj zgrade	Plan Skica	Datum upisa	Potez ili ulica i kućni broj	Način korišćenja Osnov sticanja	Bon. klasa	Površina m ²	Prihod
507			8 17.9		KLEPOV KATUN	Livada 6. klase NASLJEDE		7538	15.08
								7538	15.08

Podaci o vlasniku ili nosiocu

Matični broj - ID broj	Naziv nosioca prava - adresa i mjesto	Osnov prava	Obim prava
0712974210258	ŽUGIĆ IVAN PODGORICA Podgorica	Susvojina	1/2
2404976293011	ŽUGIĆ MIODRAG SVETOZAR ŽABLJAK Žabljak	Susvojina	1/2

Ne postoje tereti i ograničenja.

Taksa je oslobođena na osnovu člana 13 i 14 Zakona o administrativnim taksama ("Sl. list RCG" br. 55/03, 46/04, 81/05 i 02/06, "Sl. list CG" 22/08, 77/08, 03/09, 40/10, 20/11, 26/11, 56/13, 45/14, 53/16 i 37/17). Naplata naknade oslobođena je na osnovu člana 174 Zakona o državnom premjeru i katastru nepokretnosti ("Sl. list RCG" br. 29/07, "Sl. list CG" br. 73/10, 032/11, 040/11, 043/15, 037/17 i 17/18).

Ovlašćeno lice:

Stevović Gordana dipl.prav.

CRNA GORA
UPRAVA ZA NEKRETNINE
PODRUČNA JEDINICA: ŽABLJAK
Broj: 73-19
Datum: 06.03.2019.



Katastarska opština: NOVAKOVIĆI
Broj lista nepokretnosti:
Broj plana: 8
Parcela: 507

KOPIJA PLANA

Razmjera 1:2500



4
772
750
6
750

4
772
750
6
750

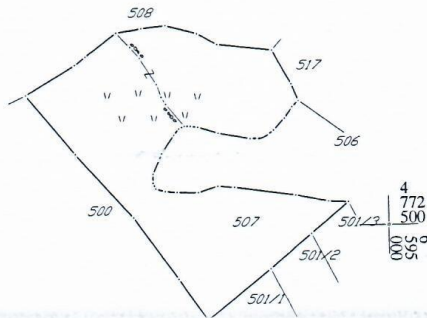

4
772
500
6
750



4
772
500
6
750

IZVOD IZ DIGITALNOG PLANA

Obrađio:

Havranos

Ovjerava
Službeno lice:

<p>AČKE ZA SPLAVARENJE-KAJAK VINSKOG OTPADA NICA I RECIKLAŽNO DVORIŠTE RSKE OPŠTINE RIJEKOM TAROM</p> <p>DURMITOR* PREMA: DIJA IZVODLJIVOSTI PARKA "DURMITOR" Gore, novembar 2010. - plana za Durmitorsko područje čija je izrada u toku)</p>	Projekat: <h2 style="text-align: center;">PROSTORNO - URBANISTIČKI PLAN OPŠTINE ŽABLJAK DO 2020. GODINE</h2> <small style="text-align: center;">Odluka o izradi Prostorno - urbanističkog plana: Sl. list CG, Opštinski propisi, broj 24/07 Sl. list CG, Opštinski propisi, broj 40/08</small>			
	Naručilac:	OPŠTINA ŽABLJAK		
	PROSTORNO-PLANSKO RJEŠENJE:			
	Prilog:	NAMJENA PROSTORA -plan-		
	Rukovodni tim:	Dubravka Pavlović, dipl. prostorni planer, odgovorni planer Marin Krešić, dipl. inž. arh., odgovorni planer		
	Razmjera:	1:25 000	Datum: Jul 2011.	Broj lista: 03
	 Jugoslovenski institut za urbanizam i stanovanje JUGINUS AD - BEOGRAD PREDSTAVNIŠTVO JUGINUS MONT - BIJELO POLJE			
U saradnji sa:  Republički zavod za urbanizam i projektovanje rzup PODGORICA				

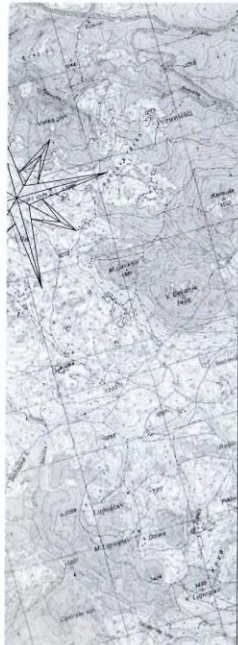

NASELJENE I IZGRADENE POVRŠINE

-  PODRUČJE URBANISTIČKE RAZRADE
-  SEOSKA NASELJA
-  ZONE RAZVOJA
-  ZONE POTENCIJALNOG TURISTICKOG RAZVOJA
-  EKO NASELJE - PODGORA
-  KATUNI
-  VEĆE POVRŠINE ZA RAD
-  POTENCIJALNE LOKACIJE RADNIH ZONA
-  TURISTIČKO-UGOSTITELJSKO-SPORTSKO-REKREATIVNI SADRŽAJI
-  LOKACIJA GOLF-TERENA (ORIJENTACIONA)
- POVRŠINE ZA POLJOPRIVREDU**
-  PAŠNJACI, LIVADE, ŽBUNJE I SUVATI
- OSTALE POVRŠINE**
-  ŠUME
-  VODENE POVRŠINE

PRIRODNE I KULTURNE VREDNOSTI

SAOBRAČAJNA INFRASTRUKTURA

-  MAGISTRALNI PUT RISAN- ŽABLJAK
-  TRASA REGIONALNOG PUTA KOJI SE IZMEŠTA
-  REGIONALNI PUT
-  LOKALNI PUTEVI
-  LOKALNI PUTEVI - PLANIRANI
-  NEKATEGORISNI PUTEVI
-  NEKATEGORISNI PUTEVI - PLANIRANI
-  OSTALE NASELJSKE SAOBRAČAJNICE POSTOJEĆE
-  OSTALE NASELJSKE SAOBRAČAJNICE PLANIRANE
-  ŠUMSKI PUTEVI
-  PLANINSKA STAZA - PLANIRANA
-  PLANINSKA STAZA
-  BIKIKLISTIČKA STAZA
-  KRUŽNA RASKRSNICA
-  PRISTANIŠTE
-  LOKACIJA AERODROMA
-  LOKACIJA HELIDROMA
-  LOKACIJA NOVIH HELIDROMA
-  GLAVNA AUTOBUSKA STANICA
-  AUTOBUSKO STAJALIŠTE
-  PLANINSKA STAZA - PLANIRANA

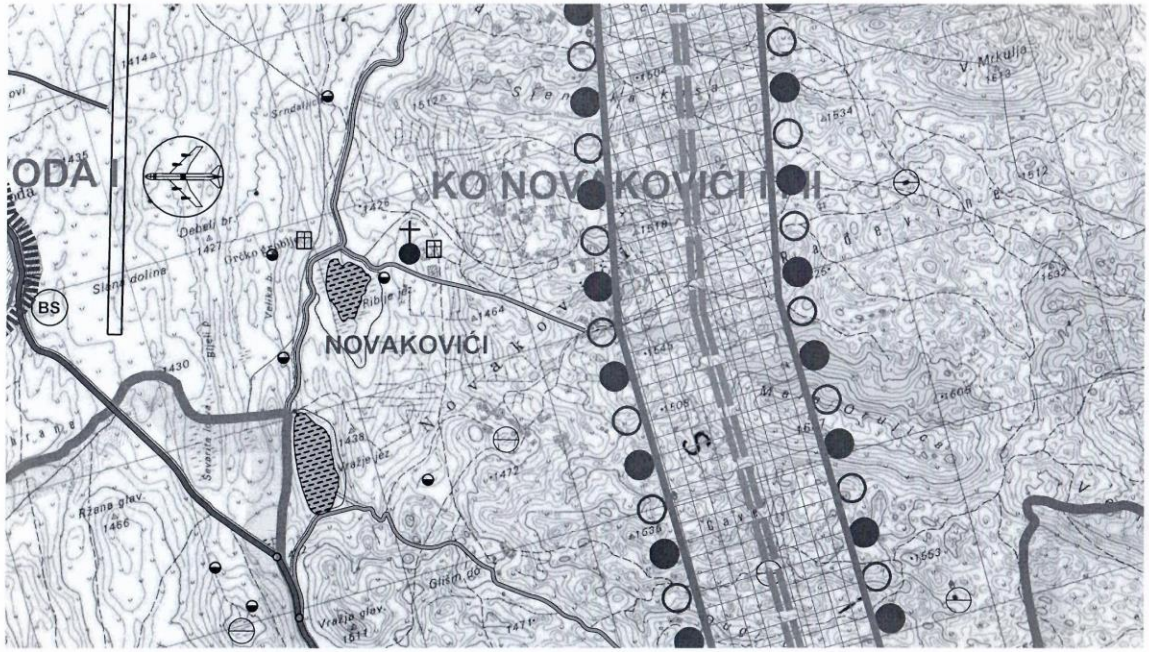

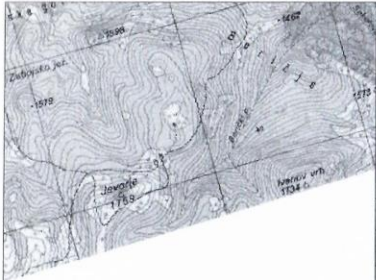

OPŠTINA ŽABLJAK

Projekat:

**PROSTORNO - URBANISTIČKI PLAN
OPŠTINE ŽABLJAK DO 2020. GODINE**

Odluka o izradi Prostorno - urbanističkog plana: Sl. list CG, Opštinski propisi, broj 24/07
Sl. list CG, Opštinski propisi, broj 40/08

Naručilac:

OPŠTINA ŽABLJAK

PROSTORNO-PLANSKO RJEŠENJE:

Prilog:

**PRIMARNI OBJEKTI HIDROTEHNIČKE INTRASTRUKTURE
-plan-**

Rukovodni tim:

Dubravka Pavlović, dipl. prostorni planer, odgovorni planer
Marin Krešić, dipl. inž. arh., odgovorni planer

Razmjera:

1:25 000

Datum:

Jul 2011.

Broj lista:

06



JUGINUS MONT

Jugoslovenski institut za urbanizam i stanovanje
JUGINUS AD - BEOGRAD
PREDSTAVNIŠTVO JUGINUS MONT - BIJELO POLJE

U saradnji sa:



r z u p

Republički zavod za urbanizam i projektovanje

**r z u p
PODGORICA**

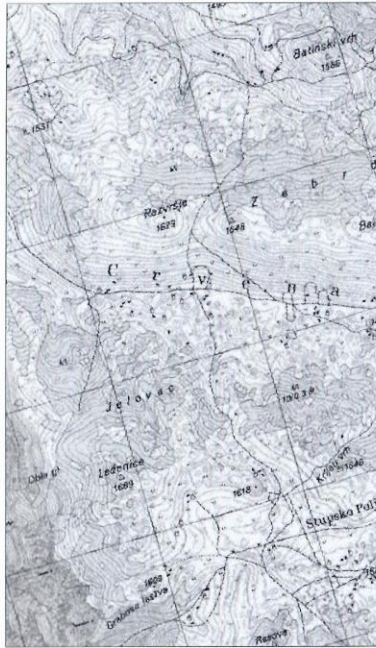

POSTOJEĆI VODOVOD

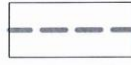

PLANIRANI VODOVOD



POSTOJEĆA FEKALNA KANALIZACIJA



PLANIRANA FEKALNA KANALIZACIJA



PLANIRANO POSTROJENJE ZA PREČIŠČAVANJE
FEKALNIH OTPADNIH VODA



GRANICA OPŠTINE



GRANICA OPŠTINE RIJEKOM TAROM



OPŠTINA ŽABLJAK

Projekat:

PROSTORNO - URBANISTIČKI PLAN OPŠTINE ŽABLJAK DO 2020. GODINE

Odluka o izradi Prostorno - urbanističkog plana: Sl. list CG, Opštinski propisi, broj 24/07
Sl. list CG, Opštinski propisi, broj 40/08

Naručilac:

OPŠTINA ŽABLJAK

PROSTORNO-PLANSKO RJEŠENJE:

Prilog:

SAOBRAĆAJNA INFRASTRUKTURA -plan-

Rukovodni tim:

Dubravka Pavlović, dipl. prostorni planer, odgovorni planer

Marin Krešić, dipl. inž. arh., odgovorni planer

Razmjera:

1:25 000

Datum:

Jul 2011.

Broj lista:

05



JUGINUS MONT

Jugoslovenski institut za urbanizam i stanovanje

JUGINUS AD - BEOGRAD

PREDSTAVNIŠTVO JUGINUS MONT - BIJELO POLJE

U saradnji sa:



r z u p

Republički zavod za urbanizam i projektovanje

r z u p

PODGORICA



SAOBRAČAJNA INFRASTRUKTURA

-  MAGISTRALNI PUT RISAN- ŽABLJAK
-  TRASA REGIONALNOG PUTA KOJI SE IZMEŠTA
-  REGIONALNI PUT
-  LOKALNI PUTEVI
-  LOKALNI PUTEVI - PLANIRANI
-  NEKATEGORISNI PUTEVI
-  NEKATEGORISNI PUTEVI - PLANIRANI
-  OSTALE NASELJSKE SAOBRAČAJNICE POSTOJEĆE
-  OSTALE NASELJSKE SAOBRAČAJNICE PLANIRANE
-  ŠUMSKI PUTEVI
-  PLANINSKA STAZA - PLANIRANA
-  PLANINSKA STAZA
-  BIKIKLISTIČKA STAZA
-  KRUŽNA RASKRSNICA
-  LOKALNI PRISTAN
-  LOKACIJA AERODROMA
-  LOKACIJA HELIDROMA

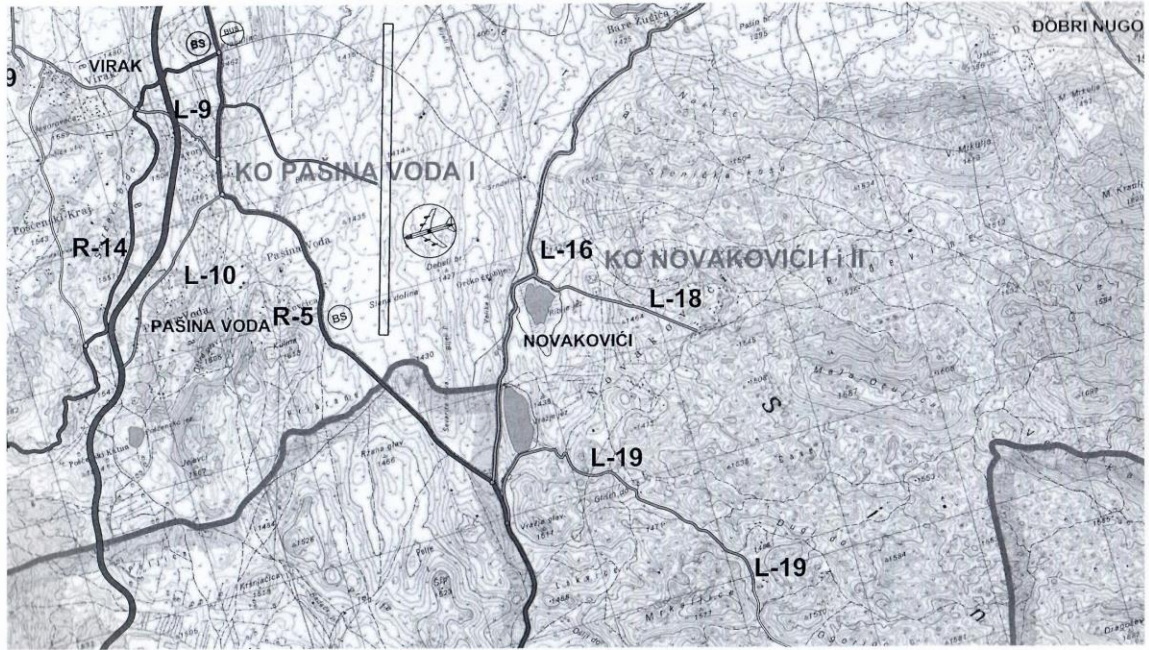

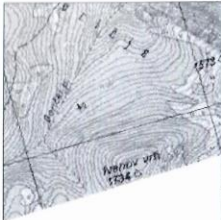

Projekat:







PROSTORNO - URBANISTIČKI PLAN OPŠTINE ŽABLJAK DO 2020. GODINE

Odluka o izradi Prostorno - urbanističkog plana: Sl. list CG, Opštinski propisi, broj 24/07
Sl. list CG, Opštinski propisi, broj 40/08







Naručilac:	OPŠTINA ŽABLJAK		
	PROSTORNO-PLANSKO RJEŠENJE:		
Prilog:	ELEKTROENERGETSKA I TK INFRASTRUKTURA -planirano stanje-		
Rukovodni tim:	Dubravka Pavlović, dipl. prostorni planer, odgovorni planer Marin Krešić, dipl. inž. arh., odgovorni planer		
Razmjera:	1:25 000	Datum:	Jul 2011.
		Broj lista:	07/2
	Jugoslovenski institut za urbanizam i stanovanje JUGINUS AD - BEOGRAD PREDSTAVNIŠTVO JUGINUS MONT - BIJELO POLJE		
U saradnji sa:			
	Republički zavod za urbanizam i projektovanje		



ELEKTROENERGETSKA MREŽA I OBJEKTI

-  Trase DV 110 kV
-  Trase DV 35 kV
-  Trase DV 10kV
-  TS 110/35/10/0,4kV
-  TS 35/10/0,4 kV
-  TS (BTS/MBTS) 10/0,4 kV
-  TS (stubna) 10/0,4 kV

TK MREŽA I OBJEKTI

-  OPTIČKI KABL (ŠEMATSKI PRIKAZ)
-  RR TRASA
-  VEZA SA ČVORNOM CENTRALOM U ŽABLJAKU OPTIČKIM KABLOM
-  RR STANICA
-  ČVORNA CENTRALA
-  ISTURENI PRETPLATNIČKI STEPEN veza sa čvornom centralom u žabljaku optičkim kablom

