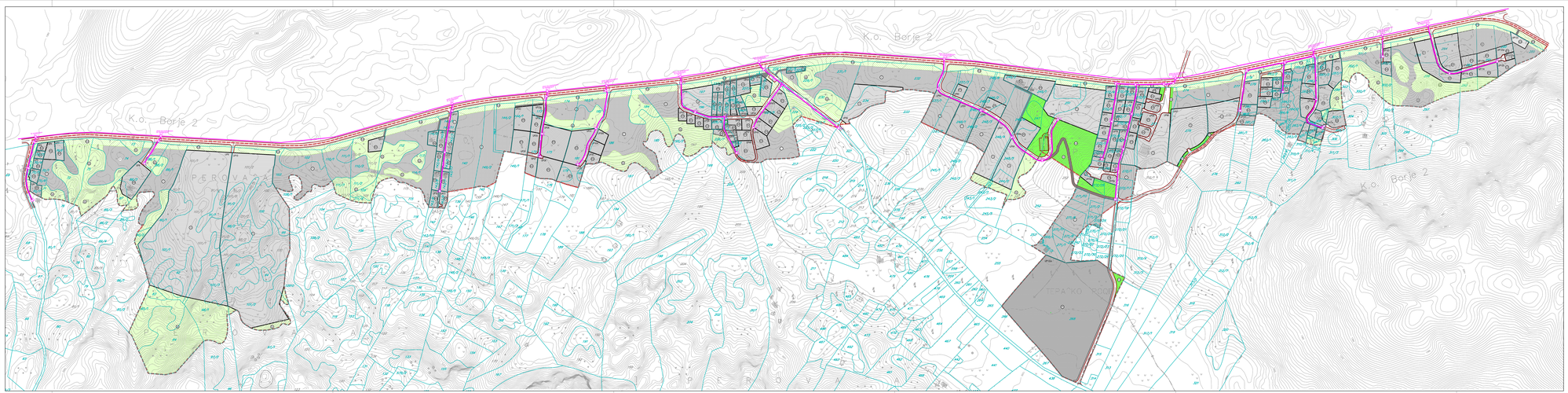

LEGENDA

- GRANICA ZAHVATA LSL BORJE I
- 246/2 BROJ I GRANICA KATASTARSKE PARCELE
- GRANICA URBANISTIČKE PARCELE
- UP11 BROJ URBANISTIČKE PARCELE

ELEKTRONSKE KOMUNIKACIJE

- PLANIRANI TK PODZEMNI VOD
- PLANIRANO TK OKNO

S

242.

Na temelju članka 47 stav 3 u vezi sa članom 34 Zakona o uređenju prostora i izgradnji objekata (Narodne novine, broj: 52/90, 26/93, 29/94, 47/94, 35/95, 30/96, 19/98, 67/99, 35/99, 129/00, 80/01, 43/03, 157/03, 100/04, 148/04, 69/05, 54/06, 153/09, 123/09, 35/10, 90/11, 148/11, 55/12, 80/13, 153/13, 78/15, 12/18, 118/18 i 70/19 i 67/21 - Odluka Ustavnog suda Republike Hrvatske, broj: U-I-1218/2021 od 9. lipnja 2021.), Skupština općine Žabljak, na sjednici održanoj dana 29.01.2021.godine, donosi:

O D L U K U

o donošenju Lokalne studije lokacije "Borje I"

Članak 1

DONOSI SE Lokalna studija lokacije "Borje I".

Članak 2

Granica Lokalne studije lokacije "Borje I" čini zahvat u obuhvatu Studije obuhvaća prostor dijela ulaz iz naseljenog mjesta Žabljak – Pljevlja i prolaza od postojeće kosturnice parcele: 1944/, 1947/, 8115/, 8116/, 8117/, 8118/, 8119/, 8120/, 8121/, 8122/, 8123/, 8124/, 8125/, 8126/, 8127/, 8128/, 8129/, 8130/, 8131/, 8132/, 8133/, 8134/, 8135/, 8136/, 8137/, 8138/, 8139/, 8140/, 8141/, 8142/, 8143/, 8144/, 8145/, 8146/, 8147/, 8148/, 8149/, 8150/, 8151/, 8152/, 8153/, 8154/,